

5類感染症定点把握対象疾患(週報届出分)地域振興局等管内別報告数

平成30年第20週:5月14日から5月20日まで

| | | 県計 | 新潟市 | 新発田 | 新津※ | 三条 | 長岡 | 魚沼 | 南魚沼 | 十日町 | 柏崎 | 糸魚川 | 村上 | 佐渡 | 上越 |
|-------------------|-----|------|------|-------|------|------|------|-------|------|------|-------|------|------|------|-------|
| インフルエンザ | 実数 | 43 | 19 | 13 | 2 | 4 | 3 | | | | | | 1 | 1 | |
| | 定点当 | 0.48 | 0.73 | 1.63 | 0.67 | 0.50 | 0.23 | | | | | | 0.33 | 0.33 | |
| RSウイルス感染症 | 実数 | 63 | 19 | 10 | | 5 | 6 | | | 1 | | | | 4 | 18 |
| | 定点当 | 1.11 | 1.12 | 2.00 | | 1.00 | 0.75 | | | 0.50 | | | | 2.00 | 3.00 |
| 咽頭結膜熱 | 実数 | 94 | 41 | 8 | 1 | 1 | 20 | 4 | | 2 | 2 | | 9 | | 6 |
| | 定点当 | 1.65 | 2.41 | 1.60 | 0.50 | 0.20 | 2.50 | 4.00 | | 1.00 | 0.67 | | 4.50 | | 1.00 |
| A群溶血性レンサ球菌咽頭炎 | 実数 | 350 | 98 | 32 | 1 | 31 | 64 | 22 | 2 | 3 | 11 | 2 | | 6 | 78 |
| | 定点当 | 6.14 | 5.76 | 6.40 | 0.50 | 6.20 | 8.00 | 22.00 | 1.00 | 1.50 | 3.67 | 1.00 | | 3.00 | 13.00 |
| 感染性胃腸炎 | 実数 | 473 | 162 | 119 | | 13 | 55 | 6 | 1 | 3 | 45 | 5 | | 4 | 60 |
| | 定点当 | 8.30 | 9.53 | 23.80 | | 2.60 | 6.88 | 6.00 | 0.50 | 1.50 | 15.00 | 2.50 | | 2.00 | 10.00 |
| 水痘 | 実数 | 13 | 6 | 1 | 1 | | 1 | | | | | | | 1 | 3 |
| | 定点当 | 0.23 | 0.35 | 0.20 | 0.50 | | 0.13 | | | | | | | 0.50 | 0.50 |
| 手足口病 | 実数 | 2 | | | | | 2 | | | | | | | | |
| | 定点当 | 0.04 | | | | | 0.25 | | | | | | | | |
| 伝染性紅斑 | 実数 | 10 | 6 | 2 | | | 1 | | | | | | | | 1 |
| | 定点当 | 0.18 | 0.35 | 0.40 | | | 0.13 | | | | | | | | 0.17 |
| 突発性発疹 | 実数 | 25 | 12 | 3 | | 1 | 3 | | | | 1 | | 1 | | 4 |
| | 定点当 | 0.44 | 0.71 | 0.60 | | 0.20 | 0.38 | | | | 0.33 | | 0.50 | | 0.67 |
| ヘルパンギーナ | 実数 | 3 | 3 | | | | | | | | | | | | |
| | 定点当 | 0.05 | 0.18 | | | | | | | | | | | | |
| 流行性耳下腺炎 | 実数 | 23 | 16 | 2 | | | 1 | 1 | | | | | 1 | 1 | 1 |
| | 定点当 | 0.40 | 0.94 | 0.40 | | | 0.13 | 1.00 | | | | | 0.50 | 0.50 | 0.17 |
| 急性出血性結膜炎 | 実数 | 2 | | | | 2 | | | | | | | | | |
| | 定点当 | 0.20 | | | | 2.00 | | | | | | | | | |
| 流行性角結膜炎 | 実数 | 29 | 20 | 3 | | 4 | 2 | | | | | | | | |
| | 定点当 | 2.90 | 4.00 | 3.00 | | 4.00 | 1.00 | | | | | | | | |
| 細菌性髄膜炎 | 実数 | | | | | | | | | | | | | | |
| | 定点当 | | | | | | | | | | | | | | |
| 無菌性髄膜炎 | 実数 | | | | | | | | | | | | | | |
| | 定点当 | | | | | | | | | | | | | | |
| マイコプラズマ肺炎 | 実数 | 2 | | | | | 1 | | 1 | | | | | | |
| | 定点当 | 0.15 | | | | | 0.50 | | 1.00 | | | | | | |
| クラミジア肺炎(オウム病を除く) | 実数 | | | | | | | | | | | | | | |
| | 定点当 | | | | | | | | | | | | | | |
| 感染性胃腸炎(ロタウイルスに限る) | 実数 | 2 | | | | | 1 | | | | | | | | 1 |
| | 定点当 | 0.15 | | | | | 0.50 | | | | | | | | 1.00 |

※ 新津は、新潟地域振興局管内(五泉市、阿賀町)

5類感染症定点把握対象疾患(週報届出分)最近6週間の推移

| | | 5週前 | 4週前 | 3週前 | 2週前 | 1週前 | 今週 |
|-------------------|-----|------|------|------|------|------|------|
| インフルエンザ | 実数 | 624 | 564 | 301 | 111 | 79 | 43 |
| | 定点当 | 6.93 | 6.27 | 3.34 | 1.23 | 0.88 | 0.48 |
| RSウイルス感染症 | 実数 | 67 | 69 | 69 | 37 | 53 | 63 |
| | 定点当 | 1.18 | 1.21 | 1.21 | 0.65 | 0.93 | 1.11 |
| 咽頭結膜熱 | 実数 | 25 | 39 | 42 | 39 | 97 | 94 |
| | 定点当 | 0.44 | 0.68 | 0.74 | 0.68 | 1.70 | 1.65 |
| A群溶血性レンサ球菌咽頭炎 | 実数 | 213 | 287 | 334 | 136 | 279 | 350 |
| | 定点当 | 3.74 | 5.04 | 5.86 | 2.39 | 4.89 | 6.14 |
| 感染性胃腸炎 | 実数 | 239 | 275 | 289 | 78 | 334 | 473 |
| | 定点当 | 4.19 | 4.82 | 5.07 | 1.37 | 5.86 | 8.30 |
| 水痘 | 実数 | 13 | 6 | 14 | 17 | 18 | 13 |
| | 定点当 | 0.23 | 0.11 | 0.25 | 0.30 | 0.32 | 0.23 |
| 手足口病 | 実数 | 5 | 8 | 7 | 10 | 12 | 2 |
| | 定点当 | 0.09 | 0.14 | 0.12 | 0.18 | 0.21 | 0.04 |
| 伝染性紅斑 | 実数 | 4 | 9 | 8 | 2 | 5 | 10 |
| | 定点当 | 0.07 | 0.16 | 0.14 | 0.04 | 0.09 | 0.18 |
| 突発性発疹 | 実数 | 30 | 39 | 34 | 20 | 35 | 25 |
| | 定点当 | 0.53 | 0.68 | 0.60 | 0.35 | 0.61 | 0.44 |
| ヘルパンギーナ | 実数 | | 1 | | 1 | 2 | 3 |
| | 定点当 | | 0.02 | | 0.02 | 0.04 | 0.05 |
| 流行性耳下腺炎 | 実数 | 24 | 16 | 18 | 18 | 19 | 23 |
| | 定点当 | 0.42 | 0.28 | 0.32 | 0.32 | 0.33 | 0.40 |
| 急性出血性結膜炎 | 実数 | | 2 | 2 | | 2 | 2 |
| | 定点当 | | 0.20 | 0.20 | | 0.20 | 0.20 |
| 流行性角結膜炎 | 実数 | 16 | 25 | 25 | 17 | 35 | 29 |
| | 定点当 | 1.60 | 2.50 | 2.50 | 1.70 | 3.50 | 2.90 |
| 細菌性髄膜炎 | 実数 | | | | | 1 | |
| | 定点当 | | | | | 0.08 | |
| 無菌性髄膜炎 | 実数 | | | 2 | | | |
| | 定点当 | | | 0.15 | | | |
| マイコプラズマ肺炎 | 実数 | 1 | | 1 | 1 | 1 | 2 |
| | 定点当 | 0.08 | | 0.08 | 0.08 | 0.08 | 0.15 |
| クラミジア肺炎(オウム病を除く) | 実数 | 1 | | | 1 | | |
| | 定点当 | 0.08 | | | 0.08 | | |
| 感染性胃腸炎(ロタウイルスに限る) | 実数 | 2 | | | | 1 | 2 |
| | 定点当 | 0.15 | | | | 0.08 | 0.15 |

平成30年第20週:5月14日から5月20日まで

| 年齢別 | 0歳 | 1~4歳 | 5~9歳 | 10~14歳 | 15~19歳 | 20歳以上 |
|-----|------|------|------|--------|--------|-------|
| | | 10 | 11 | 7 | | 15 |
| | | 0.10 | 0.12 | 0.08 | | 0.16 |
| | 21 | 41 | 1 | | | |
| | 0.37 | 0.72 | 0.02 | | | |
| | 8 | 63 | 21 | 2 | | |
| | 0.14 | 1.10 | 0.38 | 0.04 | | |
| | 1 | 116 | 188 | 37 | 4 | 4 |
| | 0.02 | 2.04 | 3.30 | 0.65 | 0.07 | 0.07 |
| | 26 | 229 | 147 | 58 | 6 | 7 |
| | 0.45 | 4.02 | 2.57 | 1.02 | 0.11 | 0.12 |
| | 1 | 5 | 5 | 2 | | |
| | 0.02 | 0.10 | 0.10 | 0.04 | | |
| | | 1 | 1 | | | |
| | | 0.02 | 0.02 | | | |
| | | 5 | 5 | | | |
| | | 0.10 | 0.10 | | | |
| | 5 | 20 | | | | |
| | 0.09 | 0.35 | | | | |
| | 1 | 2 | | | | |
| | 0.02 | 0.04 | | | | |
| | | 3 | 16 | 4 | | |
| | | 0.06 | 0.29 | 0.07 | | |
| | | | | | | 2 |
| | | | | | | 0.20 |
| | | 4 | 4 | 3 | | 18 |
| | | 0.40 | 0.40 | 0.30 | | 1.80 |
| | | | | | | |
| | | | | | | |
| | | | | | | |
| | | | | 1 | | 1 |
| | | | | 0.08 | | 0.08 |
| | | | | | | |
| | | | | | | |
| | | 2 | | | | |
| | | 0.15 | | | | |

インフルエンザ定点当たり報告数(感染症サーベイランス)

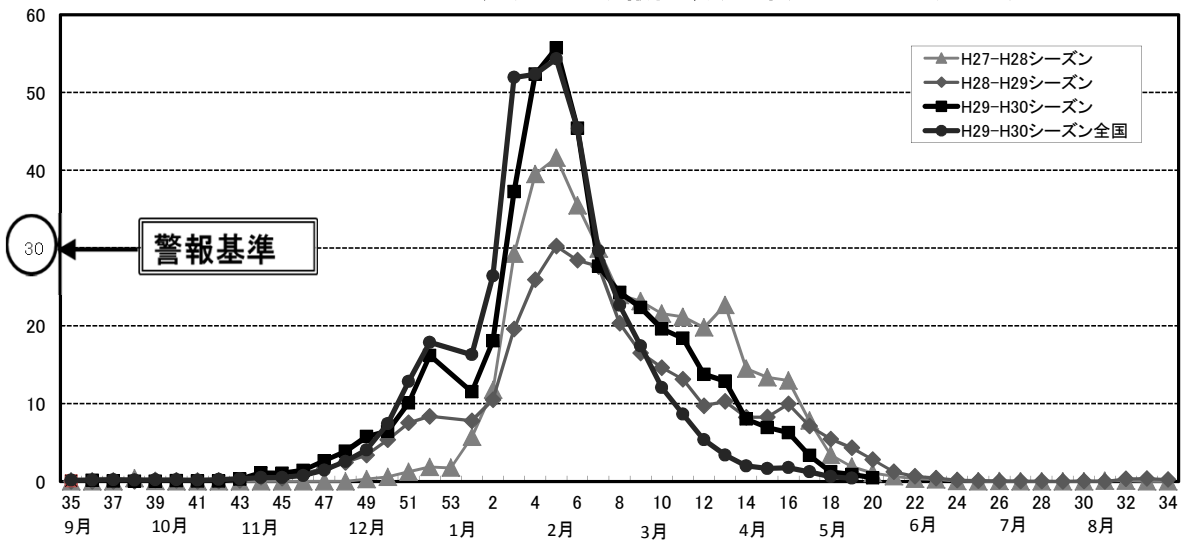

感染性胃腸炎定点当たり報告数(感染症サーベイランス)

